

Información Relevante Productos Familia



OPA por Productos Familia

El 30 de diciembre de 2021, por medio del mecanismo de información relevante de la Superintendencia Financiera y del Boletín Informativo No 296 de la BVC se anunció la solicitud de la autorización para una OPA (Oferta Pública de Adquisición) sobre Productos Familia S.A., por parte de la compañía Essity Group Holding B.V., que **pretende adquirir como mínimo 1 acción (0,00000009%) y hasta 46.621.537 acciones ordinarias de la compañía (4,19761%), a un precio de USD 1,3674 por Acción, equivalentes a COP 5.238,51 utilizando una tasa de cambio de COP 3.831.** Es importante tener en cuenta que la negociación de la acción fue suspendida y se reanudará un día hábil después de publicación del Aviso de Oferta.

El plazo de la liquidación de la operación será determinado en el Aviso de Oferta. A partir del momento de solicitud de la autorización, la SFC cuenta con un plazo de 5 días hábiles para hacer algún comentario y de no presentarse, se entiende como aprobada la solicitud, lo que permitiría radicar la garantía de la operación. Finalmente, 5 días hábiles después de este proceso, se iniciaría el período de aceptación de ofertas. **Posterior al comunicado, se suspendió la negociación de la especie hasta que se efectúe la publicación de la oferta y sus características.**

Gráfico 1. Composición accionaria (%) Junio de 2021

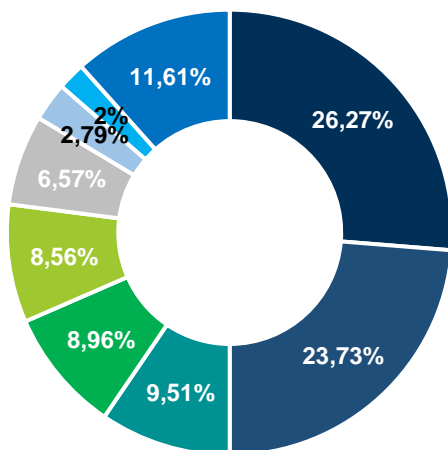

- ESSITY HYGIENE AND HEALTH AB
- ESSITY HOLDING GMBH
- PATRIMONIO AUTÓNOMO GÓMEZ ECHAVARRÍA
- PATRIMONIO AUTÓNOMO PELÁEZ GÓMEZ
- PATRIMONIO AUTÓNOMO CAICEDO GÓMEZ
- PATRIMONIO AUTÓNOMO VALORES INDUSTRIALES
- PATRIMONIO AUTÓNOMO SANÍN GÓMEZ
- PATRIMONIO AUTÓNOMO GÓMEZ ARBELÁEZ

Gráfico 1. Resumen transacción

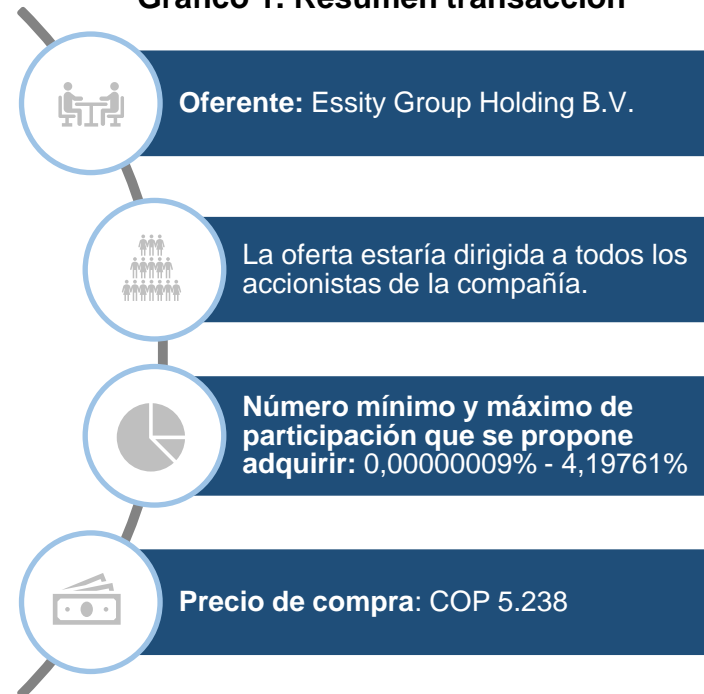

3 de enero de 2022

Laura López Merchán
Analista Renta Variable
laura.lopez@casadebolsa.com.co

Omar Suárez
Gerente Estrategia Renta Variable
omar.suarez@casadebolsa.com.co

Información Relevante Productos Familia

OPA por Productos Familia



Gráfico 2. Histórico cotización Productos Familia (COP /Acción).



Gráfico 3. Ingresos (eje izquierdo) vs Utilidad Neta (eje derecho). – Cifras en COP mil MM



Fuente: BVC, Bloomberg. Cálculos: Casa de Bolsa SCB

Vale la pena señalar que el precio ofertado se encuentra muy cerca del último precio de mercado registrado antes de la oferta (0,74%) y 16,6% por encima del precio promedio de negociación de los últimos dos años (COP 4.533). Asimismo, destacamos que el PVL implícito de la transacción corresponde a 3,2x, mientras que el múltiplo considerando este precio promedio corresponde a 2,8x. A nivel fundamental, observamos que desde el año 2012, la compañía ha presentado una tasa de crecimiento promedio del 7,32% y 10,28% en ingresos y utilidades, respectivamente.

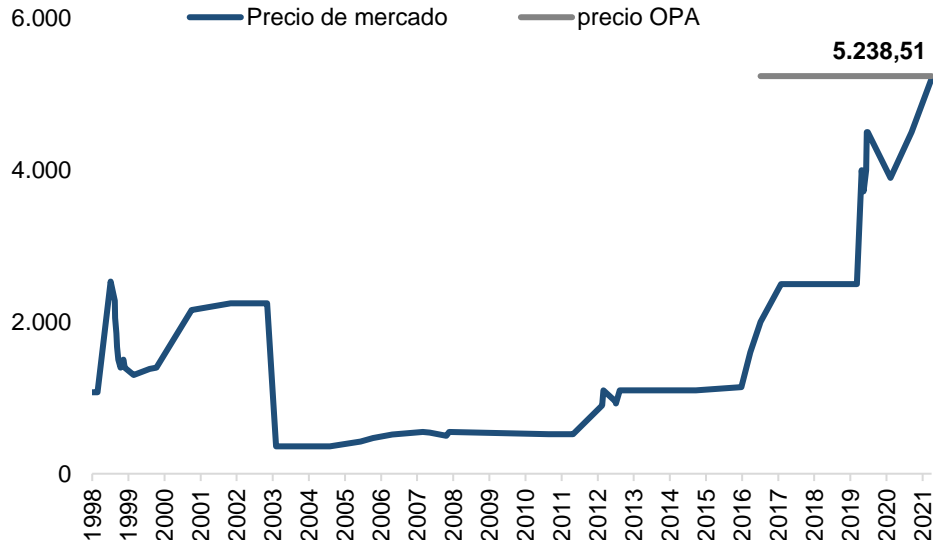
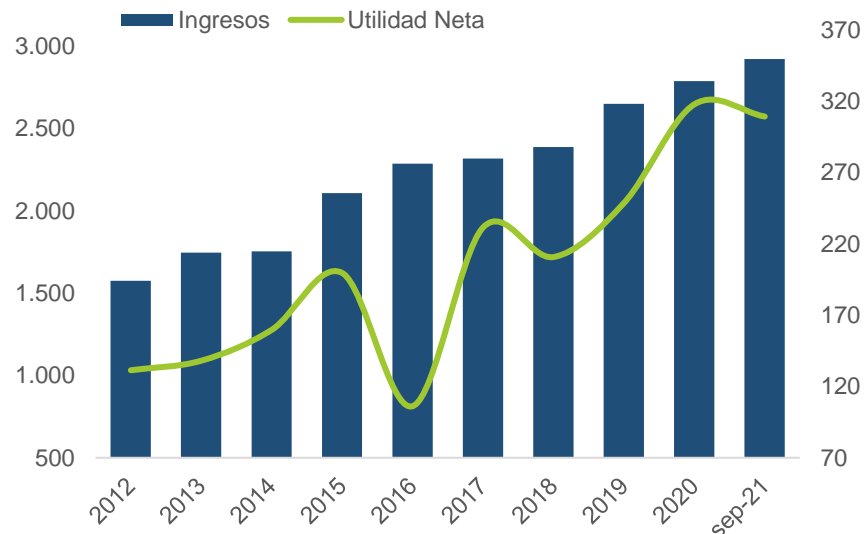
Por otro lado, vale la pena resaltar que el actual accionista mayoritario es Essity Hygiene And Health AB (26,27% acciones ordinarias), compañía sueca de inversión y forma parte de la industria de fabricación de productos de papel transformados. El segundo mayor accionista es Essity Holding GMBH (23,73%), mientras que, el remanente (50%) corresponde a personas naturales y jurídicas. En cuanto al oferente, Essity Group Holding B.V., es una Holding financiera ubicada en Holanda. Tanto los dos principales accionistas (Essity Hygiene And Health AB y Essity Holding GMBH) como el Oferente (Essity Group Holding B.V.) forman parte de Essity, compañía con presencia a nivel global dedicada al desarrollo, producción y ventas para la higiene y el cuidado personal. En este sentido, la Oferta Pública de Adquisición busca mantener el control de Productos Familia S.A.

¿Quiénes somos?

Casa de Bolsa, la Comisionista de Bolsa de Grupo Aval

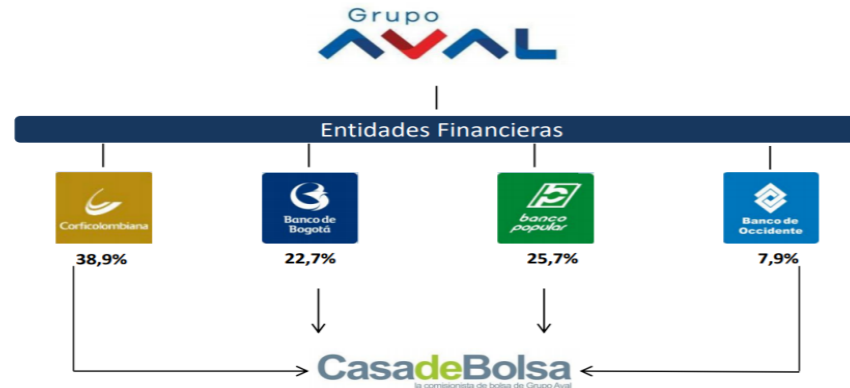

Cargo	Nombre	e-mail	Teléfono
Director Análisis y Estrategia	Juan David Ballén	juan.ballen@casadebolsa.com.co	6062100 Ext 22622
Analista Junior Renta Fija	Luis Felipe Sánchez	luis.sanchez@casadebolsa.com.co	6062100 Ext 22710
Analista Junior Renta Fija	Diego Velásquez	diego.velasquez@casadebolsa.com.co	6062100 Ext 22602
Practicante Renta Fija	Nicolás Rodríguez	nicolas.rodriquez@casadebolsa.com.co	6062100 Ext 23632
Gerente de Renta Variable	Omar Suárez	omar.suarez@casadebolsa.com.co	6062100 Ext 22619
Analista Renta Variable	Alejandro Ardila	alejandro.ardila@casadebolsa.com.co	6062100 Ext 22703
Analista Renta Variable	Laura López Merchán	laura.lopez@casadebolsa.com.co	602100 Ext 22636

El contenido de la presente comunicación o mensaje no constituye una recomendación profesional para realizar inversiones en los términos del artículo 2.40.1.1.2 del Decreto 2555 de 2010 o las normas que lo modifiquen, sustituyan o complementen. Tampoco representa una oferta ni solicitud de compra o venta de ningún instrumento financiero y tampoco es un compromiso de Casa de Bolsa S.A. para entrar en cualquier tipo de transacción. El presente documento constituye la interpretación del mercado por parte del Área de Análisis y Estrategia. La información contenida se presume confiable pero Casa de Bolsa S.A. no garantiza que sea completa o totalmente precisa. En ese sentido la certeza o el alcance de la información pueden cambiar sin previo aviso y se distribuye únicamente con propósitos informativos. Las interpretaciones y/o decisiones que se tomen con base en este documento no son responsabilidad de Casa de Bolsa S.A. Casa de Bolsa S.A. Comisionista de Bolsa forma parte del Conglomerado Financiero Aval.

Análisis y Estrategia

Dirija sus inquietudes y comentarios a:

analisis.estrategiaCB@casadebolsa.com.co | (571) 606 21 00 | Twitter: @CasadeBolsaSCB | www.casadebolsa.com.co

Bogotá

TEL (571) 606 21 00

FAX 755 03 53

Cra 13 No 26-45, Oficina 502

Edificio Corficolombiana

Medellín

TEL (574) 604 25 70

FAX 321 20 33

Cl 16 sur No 43a-49, Piso 12.

Edificio Corficolombiana

Cali

TEL (572) 898 06 00

FAX 889 01 58

Cl 10 No 4-47, Piso 21

Edificio Corficolombiana

CasadeBolsa
la comisionista de bolsa de Grupo Aval

*Accede a todos nuestros informes
escaneando el siguiente código QR*



El contenido de la presente comunicación o mensaje no constituye una recomendación profesional para realizar inversiones en los términos del artículo 2.40.1.1.2 del Decreto 2555 de 2010 o las normas que lo modifiquen, sustituyan o complementen. Tampoco representa una oferta ni solicitud de compra o venta de ningún instrumento financiero y tampoco es un compromiso de Casa de Bolsa S.A. para entrar en cualquier tipo de transacción. El presente documento constituye la interpretación del mercado por parte del Área de Análisis y Estrategia. La información contenida se presume confiable pero Casa de Bolsa S.A. no garantiza que sea completa o totalmente precisa. En ese sentido la certeza o el alcance de la información pueden cambiar sin previo aviso y se distribuye únicamente con propósitos informativos. Las interpretaciones y/o decisiones que se tomen con base en este documento no son responsabilidad de Casa de Bolsa S.A.